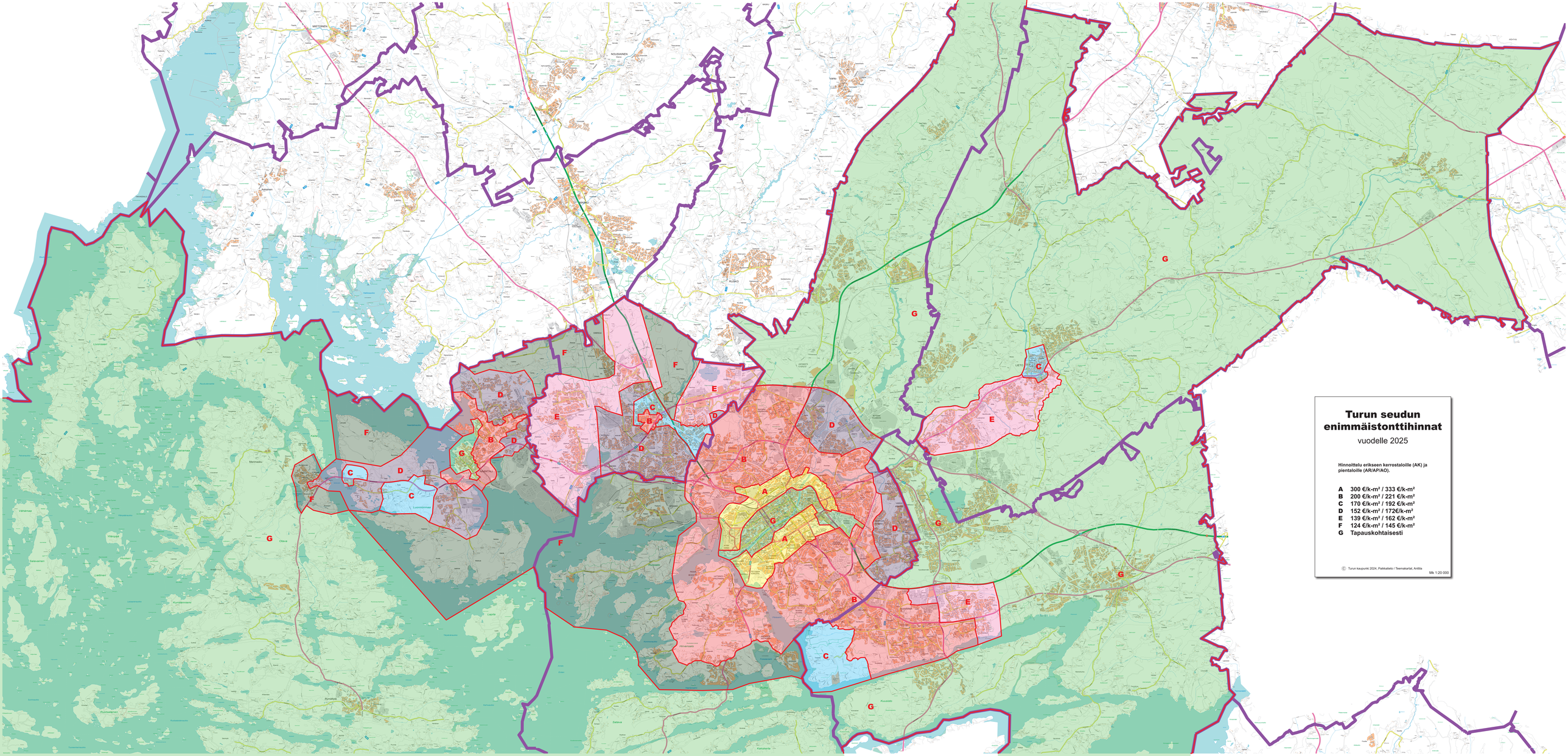
Turun seudun enimmäistonttihinnat
vuodelle 2025
Hinnoittelu erikseen kerrostaloille (AK) ja pientaloille (AR/AP/AO).
A 300 €/k-m² / 333 €/k-m²
B 200 €/k-m² / 221 €/k-m²
C 170 €/k-m² / 192 €/k-m²
D 152 €/k-m² / 172€/k-m²
E 139 €/k-m² / 162 €/k-m²
F 124 €/k-m² / 145 €/k-m²
G Tapauskohtaisesti
© Turun kaupunki 2024, Paikkatieto / Teemakartat, Arttila
Mk 1:20 000